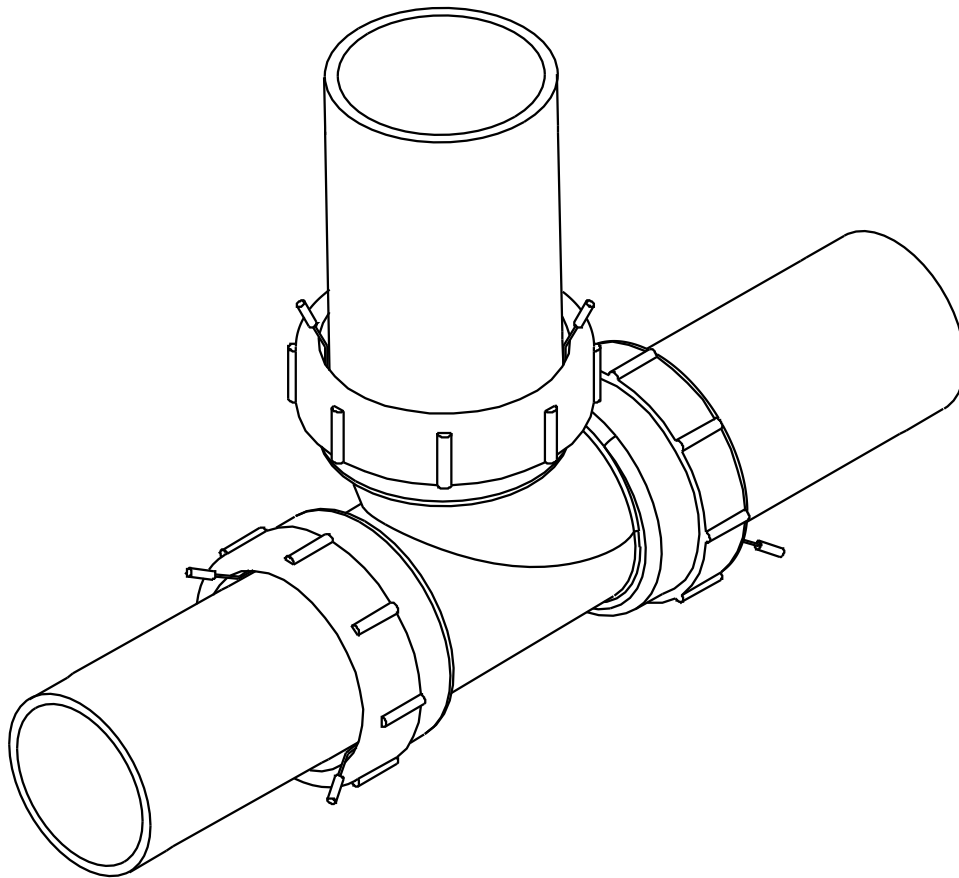

CHEMICAL DRAINAGE SYSTEMS

FUSION LOCK™ INSTALLATION INSTRUCTIONS

For Zurn Polypropylene Pipe and Fittings

FUSION LOCK™

Instrucciones de Instalación para Tubos y Conexiones de Polipropileno Zurn



DO NOT store material in direct sunlight. UV damage will occur.

NOTE: Installation Instructions are also available on VHS video and on a CD ROM. Please write, call, or e-mail your request.

NO almacenar los materiales bajo la luz solar directa. Los rayos UV provocan daños.

NOTA: Las instrucciones de instalación también están disponibles en video VHS y en CD ROM. Favor de enviar su pedido por correo, correo electrónico o llámenos por teléfono.

Fusion Lock™ Joining System: Components

Sistema de Unión Fusion Lock™: Componentes

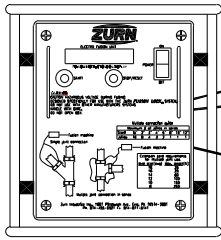

FUSION MACHINE
APARATO DE FUSIÓN

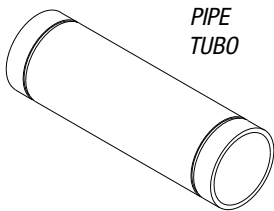

PIPE
TUBO

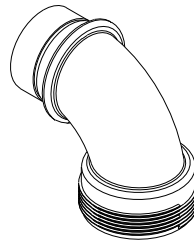

THREADED x SPIGOT 90° ELBOW
CODO DE 90° ROSCADO x MACHO

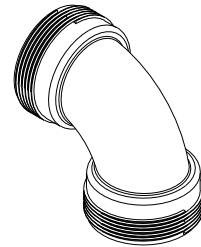

THREADED x THREADED 90° ELBOW
CODO DE 90° ROSCADO x ROSCADO

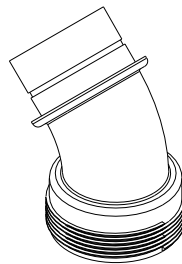

THREADED x SPIGOT
45° ELBOW
CODO DE 45°
ROSCADO x MACHO

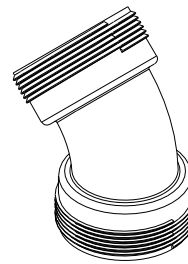

THREADED x THREADED
45° ELBOW
CODO DE 45°
ROSCADO x ROSCADO

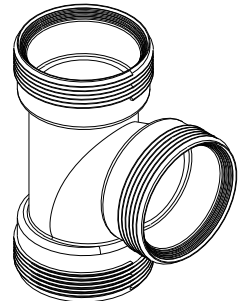

SANITARY TEE
TUBO EN T

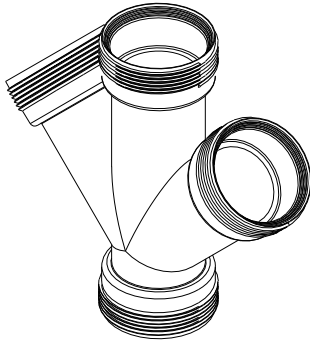

45° DOUBLE WYE
BIFURCACIÓN DOBLE DE 45°

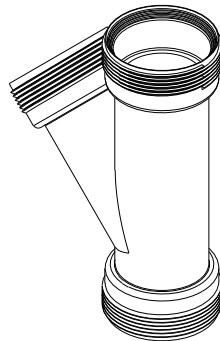

45° WYE
BIFURCACIÓN DE 45°



COUPLING
ACOPLAMIENTO

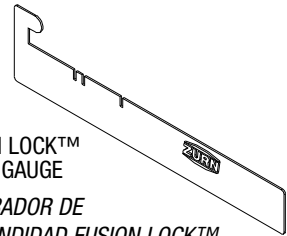

FUSION LOCK™
DEPTH GAUGE
CALIBRADOR DE
PROFUNDIDAD FUSION LOCK™

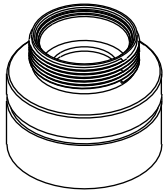

REDUCER
REDUCTOR

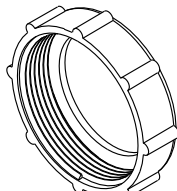

LOCKING NUT
CONTRATUERCA

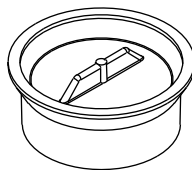

CLEANOUT PLUG
REGISTRO DE LIMPIEZA

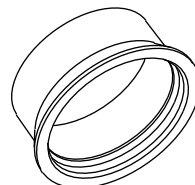

MECHANICAL SEAL
SELLO MECÁNICO

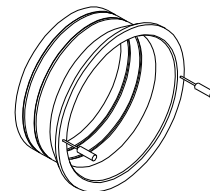

FUSION LOCK™ SEAL
SELLO FUSION LOCK™

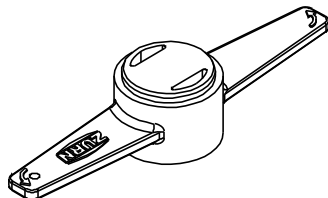

3", 4", and 6" GROOVER
RANURADOR DE 3", 4" y 6"



1-1/2" and 2" GROOVER
RANURADOR DE 1-1/2" y 2"

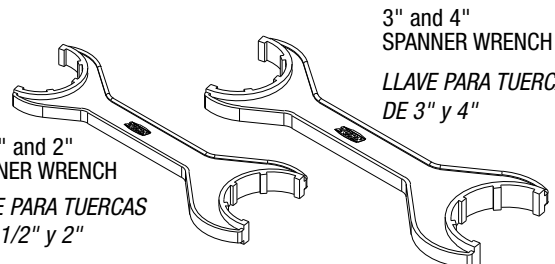

3" and 4"
SPANNER WRENCH
LLAVE PARA TUERCAS
DE 3" y 4"

1-1/2" and 2"
SPANNER WRENCH
LLAVE PARA TUERCAS
DE 1-1/2" y 2"

Fusion Lock™ Joining System/Sistema de Unión Fusion Lock™



Note: Pipe, fittings, and seals cannot be stored outdoors or in presence of UV light unless material is shielded as change will occur and inhibit proper installation. Do not use fusion seals unless they are clear or opaque in color.

Nota: Los tubos, las conexiones y los sellos no deben almacenarse en exteriores o en presencia de rayos UV a menos que el material esté protegido de la intemperie, ya que pueden ocurrir cambios que impidan una instalación adecuada. No utilice sellos de fusión a menos que sean transparentes o de color opaco.

STEP 1/PASO 1

Cut pipe square to appropriate length and deburr ends.

Note: Be certain pipe is visibly free of any dirt or debris. Acetone cleaner may facilitate the cleaning process. Chop saw or pipe cutting tool will ensure square cuts.

Corte el tubo en ángulo recto del largo adecuado y elimine las rebabas de ambos extremos.

Nota: Verifique que el tubo esté totalmente libre de polvo o residuos. Un limpiador a base de acetona puede facilitar el proceso de limpieza. Usar una sierra de desbastado o una herramienta para cortar tubos garantiza cortes en ángulo recto.

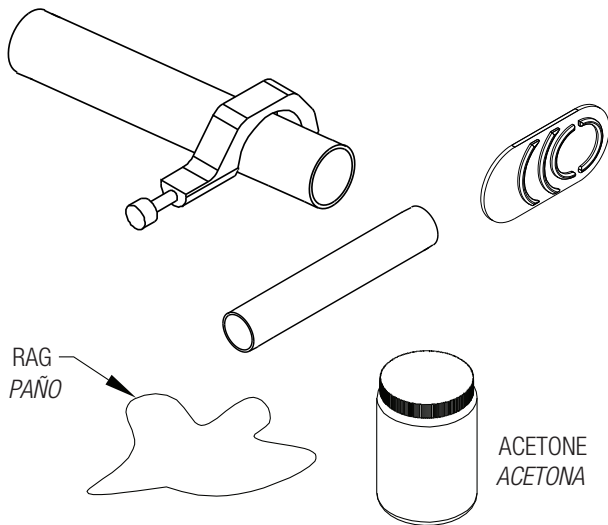

STEP 2/PASO 2

Remove nuts from fittings.

Retire las tuercas de las conexiones.

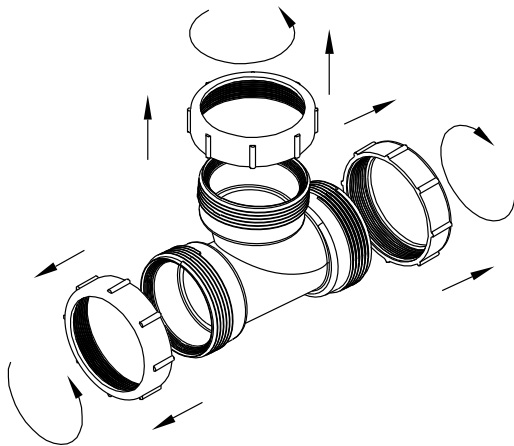

STEP 3/PASO 3

Insert Fusion Lock™ seal into sockets with leads in the desired position.

Instale el sello Fusion Lock™ en los receptáculos colocando los alambres de plomo en la posición deseada.

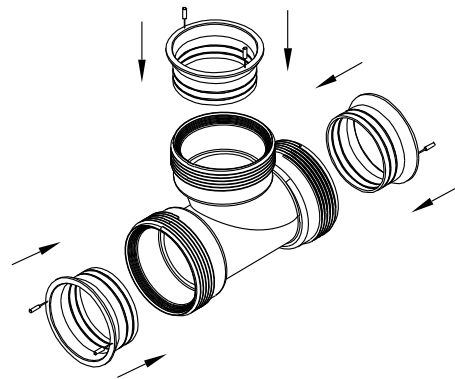

Bend the lead wires inward, and reapply nuts (hand tight).

Doble los alambres de plomo hacia dentro y vuelva a colocar las tuercas (apriete a mano).

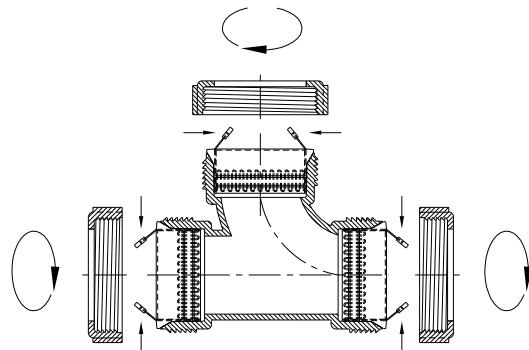

Bend the leads outward.

Doble los alambres de plomo hacia afuera.

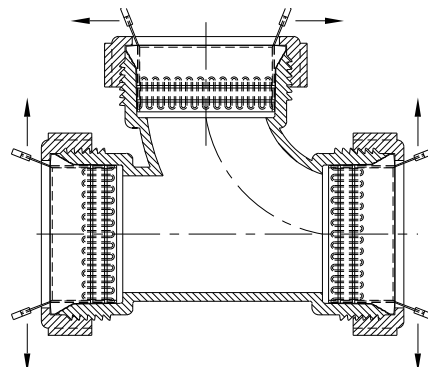

Fusion Lock™ Joining System/Sistema de Unión Fusion Lock™

STEP 4/PASO 4

Hang the Fusion Lock™ depth gauge (ruler) off the end of the pipe and mark the pipe according to its diameter.

Cuelgue el calibrador de profundidad (regla) Fusion Lock™ en el extremo del tubo y haga una marca en el tubo de acuerdo al diámetro.

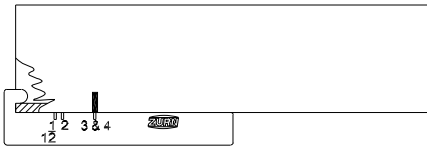

STEP 5/PASO 5

Insert pipe into the joint assembly completely until depth mark is flush with top of nut.

Important: Failure to insert pipe fully into the fitting could effect joint integrity.

Introduzca el tubo completamente dentro del ensamble de la unión, hasta que la marca de profundidad quede al ras de la parte superior de la tuerca.

Importante: El no introducir completamente el tubo en la conexión puede afectar la integridad de la unión.

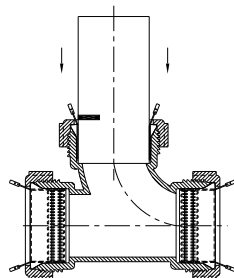

STEP 6/PASO 6

With the Zurn spanner wrench, tighten nuts until snug.

Apriete las tuercas con la llave Zurn hasta que estén bien ajustadas.

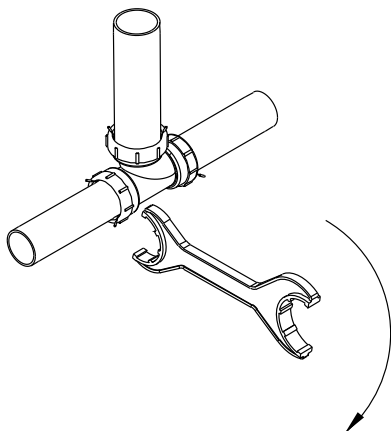

STEP 7/PASO 7

Connect the fusion clips to the lead wires on the fusion seal. For multiple joints connect in a series.

Note: Be certain that there is no undue stress on fusion lead wire. Use fusion cable velcro strap around pipe to alleviate this stress.

Conecte las pinzas de fusión a los alambres de plomo en el sello de fusión. En el caso de uniones múltiples conecte en serie.

Nota: Verifique que no exista tensión innecesaria en el alambre de plomo de fusión. Use una correa velcro para cable de fusión alrededor del tubo para reducir la tensión.

SINGLE
SENCILLO

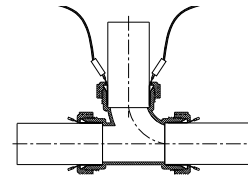

MULTIPLE
MÚLTIPLE

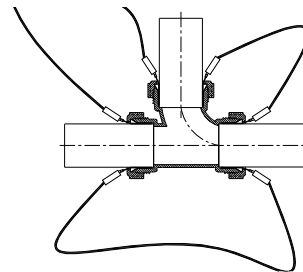

STEP 8/PASO 8

Press start on the Zurn Fusion Lock™ machine or on the remote. Upon completion, press Reset on the machine or remote, remove the fusion clips and move on to the next joint.

Note: **Do not** go back and retighten the nuts. Joint must cool 1/2 hour prior to testing.

Oprima el botón de arranque del aparato Fusion Lock™ Zurn o en el control remoto. Al terminar, oprima el botón Reajustar del aparato o el control remoto, retire las pinzas de fusión y proceda a la siguiente unión.

Nota: **No** retroceda ni vuelva a apretar las tuercas. La unión debe enfriarse durante media hora antes de realizar las pruebas.

